

GRUNO MOTORYACHTEN

CLASSIC - ELITE - EXCELLENT - SPORT - SUBLIEM - TRAWLER

Prijslijst 2020 - Extra's (indien niet in standaarduitrusting)

GRUNO
MOTORYACHTEN

De aangegeven meerprijzen voor Extra's gelden voor alle GRUNO modellen. De kosten voor het inbouwen en monteren zijn inbegrepen, alsmede de benodigde montage materialen.		Exportprijs excl. BTW
Nr.	Type Gruno jacht:	
1	Motor type	
2	Betimmering in mahonie i.p.v. eiken	€ 2.000,00
3	Betimmering in teak i.p.v. eiken	€ 3.500,00
4	Betimmering in kersen i.p.v. eiken	€ 2.200,00
5	Flexiteek op dekken, gangboorden en zwemplateau, per m ² ±	€ 600,00
6	Parketvloeren in interieurs, per m ²	€ 500,00
7	2e stuurstand	€ 4.500,00
8	2e instap op zijkant	€ 2.200,00
9	Cabrioletkap met 1 ruitenwisser op windscherm	€ 3.200,00
10	Zonnekap standaard model	€ 1.500,00
11	Cabriolet rond achterdek (extra)	€ 2.100,00
12	Heteluchtverwarming, 2e stuurstand buiten op het achterdek (i.c.m. cabrio)	€ 500,00
13	Fenderhouders RVS, 2 stuks voor 4 fenders	€ 350,00
14	Ankerlier, elektrisch met afstandsbediening i.p.v. handbediening	€ 1.600,00
15	Boeg- of hekschroef, 75 Kgf, elektrisch, met accu, compleet systeem 12V	€ 3.950,00
16	Boeg- of hekschroef, 95 Kgf, elektrisch, met accu, compleet systeem 12V	€ 4.000,00
17	Boeg- of hekschroef, 125 Kgf, elektrisch, met accu, compleet systeem 12V	€ 5.000,00
18	Dekwaspomp met dekaansluiting	€ 850,00
19	Davits RVS	€ 1.200,00
20	Hekdouche met warm en koud water, compleet systeem	€ 600,00
21	Stuurbank op achterdek	€ 800,00
22	Acculader, automatisch, 12V, laadstroom 30A	€ 950,00
23	Omvormer, 230V, uit 12 V, constant 1.600 Ah	€ 2.300,00
24	Generator set, 4 kW, diesel, compleet systeem	€ 8.500,00
25	Toilet, met elektrische versnijdingspomp i.p.v. handpomp	€ 800,00
26	Vuilwaterafvoeren van pantry/douche/wastafel in separate vuilwatertank (180 L)	€ 2.650,00
27	Faecaliëafvoersysteem d.m.v. afzuigpomp	€ 1.000,00
28	2e doucheruimte voorschip, compleet ingericht	€ 2.800,00
29	2e toiletruimte in voorschip, met wastafel, compleet ingericht (WC met handpomp)	€ 2.950,00
30	Magnetron (ingebouwd)	€ 720,00
31	Gasalarm	€ 400,00
32	Stereoset met Cd-speler en 2 luidsprekers	€ 750,00
33	Roerstandaanwijzer	€ 750,00
34	Radarsysteem (1e stuurstand)	€ 4.000,00
35	Dieptemeter	€ 1.000,00
36	Dieptemeter, snelheidsmeter en log, combinatie-instrument	€ 1.500,00
37	Kaartenplotter (1e stuurstand)	€ 2.000,00
38	Kompas, elektronisch	€ 1.500,00
39	GPS satellietnavigatie	€ 1.600,00
40	Autopilot-systeem (1e stuurstand)	€ 4.400,00
41	Extra stopkontakten 230 V of 12 V, per stuk	€ 55,00
42	Wasmachine/droger (ingebouwd)	€ 1.500,00
43	Extra accu's 120 Amp. AGM incl. inbouw, per stuk	€ 300,00
44	Thermopane beglazing	€ 4.500,00
45	Marifoon geïnstalleerd	€ 1.000,00
46	Beklede bank op het achterdek	€ 4.500,00
47	Geïntegreerde trap	€ 3.800,00
48	Primer + antifouling onderwaterschip	€ 1.850,00
49		
50		
51		
52		
	% BTW	
	Totaalprijs:	

Kranen tot 25 ton, winteropslag, reparatie, schilderen, renoveren en eigen vervoer.

45 jaar
GRUNO
MOTORYACHTEN

EXCELLENT

GRUNO 32 | 35 | 37 | 39 | 41 | 44 | 49

- Klassieke elegantie
- Harmonische lijnen
- Exclusieve sfeer

Gruno 35 Excellent

L: 11.00 m - B: 3.75 m
Motor: 52 PK (38.2 KW)
Andere motor naar wens



Gruno 41 Excellent

L: 12.50 m - B: 3.95 m
Motor: 94 PK (67 KW)
Andere motor naar wens



Jachtwerf Gruno B.V.

Reitdiepskade 19 - 9974 PJ Zoutkamp (NL) Telefoon +31(0)595 - 40 20 57
E-mail: info@grunoboats.nl | jachtwerfgruno@cs.com
Internet: www.grunoboats.nl | www.gruno-motoryachten.com

Klassieke, elegante en harmonieuze modellen

De Classic Excellent modellen combineren klassieke elegantie en harmonieuze lijnen om een onvergelijkbaar exclusieve ambiance te creëren. Bij de ontwikkeling van deze hoogwaardige jachtserie hebben we onze jarenlange ervaring in de staaljachtbouw in comfort en luxe op het water geïnvesteerd. Alleen op deze manier kon het onmiskenbare ontwerp worden vertaald in een optimaal gebruik van de ruimte voor het ontwerp van het gesofisticeerde interieur. Het resultaat zijn jachten met tijdloze schoonheid en blijvende waarde. Dankzij het ontwerp volgens CE-Klasse-C, maken ze indruk op het binnenwater, net als op de zee vanwege hun ongecompliceerde vaareigenschappen. Specificatie van Excellent-modellen: standaard gebouwd naar CE-categorie-C. Alle modellen kunnen ook worden geleverd met een eenzijdige, geïntegreerde wenteltrap en achterbank en CE-categorie B.



GRUNO EXCELLENT

32 | 35 | 37 | 39 | 41 | 44 | 49



Prijslijst 2020

Compleet motorjacht, als basismodel met standaarduitrusting volgens onze 'technische beschrijving' van de GRUNO Classic typen	Prijs excl. BTW	
GRUNO 32 EXCELLENT met 46.3 KW (62 PK) Diesel 4-cylinder - 9.80 m x 3.65 m x 1.00 m. Gewicht: 8 ton	€ 156.500,-	
GRUNO 35 EXCELLENT met 46.3 KW (62 PK) Diesel 4-cylinder - 11.00 m x 3.75 m x 1.00 m. Gewicht: 10 ton	€ 169.000,-	
GRUNO 37 EXCELLENT met 46.3 KW (62 PK) Diesel 4-cylinder - 11.35 m x 3.75 m x 1.00 m. Gewicht: 11 ton	€ 180.000,-	
GRUNO 39 EXCELLENT met 60.3 KW (82 PK) Diesel 4-cylinder - 12.00 m x 3.95 x 1.10 m. Gewicht: 12 ton	€ 199.500,-	
GRUNO 41 EXCELLENT met 69 KW (94 PK) Diesel 4-cylinder - 12.50 m x 3.95 m x 1.10 m. Gewicht: 13 ton	€ 219.600,-	
GRUNO 44 EXCELLENT met 69 KW (94 PK) Diesel 4-cylinder - 13.40 m x 4.25 m x 1.10 m. Gewicht: 15 ton	€ 278.000,-	
GRUNO 49 EXCELLENT met 103 KW (140 PK) Diesel 4-cylinder - 14.95 m x 4.50 m x 1.10 m. Gewicht: 18 ton	€ 355.000,-	
Meerprijs van 62 PK naar 82 PK	€ 3.600,-	
Beklede zitbank op het achterdek	€ 4.500,-	
Geïntegreerde trap	€ 3.800,-	

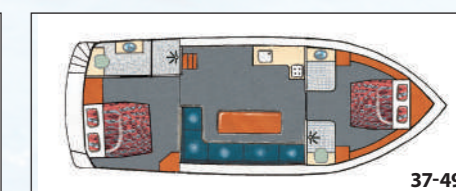
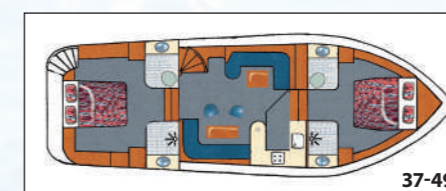
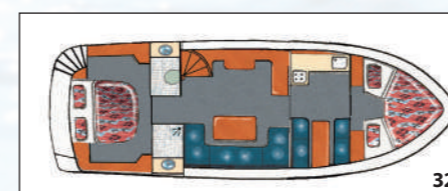

Andere afdelingen zoals gewenst. Alle modellen ook verkrijgbaar met open cockpit.

Standaard uitrusting

Schroefas installatie van roestvrij staal (watergesmeerd) • 4 bladschroef flexibele homokinetsche koppeling met druklager • roerblad dubbelwandig met schoffel • roeras RVS • automatische stromend water warm / koud • warmwatervoorziening van de boiler via de motor en 230 Volt • heteluchtverwarming • gasinstallatie volgens DIN • alle ramen en patrijspooten in getinte warmte-isolerend veiligheidsglas met aluminium frames • warmte- en geluidisolatie • 230 volt electr • gasfornuis (4-pits) gepolijst roestvrij staal • koelkast • binnenbetimmering in eikenhout met een hoog massief houtaandeel • plafondbekleding in lichtpanelen • stuurstand op het achterdek • voorruit met aluminium raamprofielen op stuurpositie buiten (5-stuks, inklapbaar) • zwemplateau • relingen en beslag in gepolijst roestvrijstaal • mast • anker • ankerketting met boegrol en handankerlier.

Kranen tot 25 ton, winteropslag, reparatie, schilderen, renoveren en eigen vervoer.

Prijzen:

De aangegeven prijzen gelden vanaf januari 2020 en zijn voor levering vanaf werf Zoutkamp. Met het verschijnen van deze prijslijst vervallen alle voorgaande prijslijsten.

Leveringsvoorwaarden:

Voor alle offertes, op alle opdrachten aan ons en op alle met ons gesloten overeenkomsten zijn van toepassing de NJI-voorwaarden (Nederlandse Jachtbouw-Industrie-voorwaarden), gedeponeed ter Griffie van de Rechtbank te Utrecht, zoals deze luiden volgens de laatstelijk aldaar gedeponeede tekst. De leveringsvoorwaarden worden op verzoek kosteloos toegezonden.

Levertijd:

De levertijd van onze jachten is afhankelijk van de 'lopende' werfproductie en wordt bij het afsluiten van het contract in overleg zo nauwkeurig mogelijk overeengekomen.

Wijzigingen:

Wijzigingen van de constructie en de uitvoering van onze jachten zijn voorbehouden.

Uitvoering:

Op een gedeelte van de foto's in onze documentaties zijn extra's te zien, die niet bij de standaarduitvoering horen en tegen meerprijs verkrijgbaar zijn.